

A

0190  
MODULINO  
P. 19 mod. 457



MINISTERO DELLE FINANZE  
DIREZIONE GENERALE DEL CATASTO E DEI SERVIZI TECNICI ERARIALI

MOD. 2 (Nuovo Catasto Edilizio Urbano)

Lire  
100

# 138 NUOVO CATASTO EDILIZIO URBANO

(R. DECRETO-LEGGI 22 APRILE 1968, N. 447)

Planimetria dell'immobile situato nel Comune di TORINO Via RUEGLIO 8

Ditta FRONO DELFINA IN CONTANO nata a TORINO il 01.5.1924

Allegata alla dichiarazione presentata all'Ufficio Tecnico Erariale di TORINO

*di A*  
*n 68817/16488*  
*di rep*

mobili in  
rietà, u-  
mobili og-  
el diritto  
lo Stato  
vanti dal  
i cinque  
l'aliena-  
48, l'ac-  
vigliono  
a 28 di-  
rtinen-  
di Lire  
Euro  
chieri in  
o 2017  
a delle  
mente  
ita per  
renta-  
quisto  
para-  
con-  
docu-  
riara-  
che  
me  
cupa

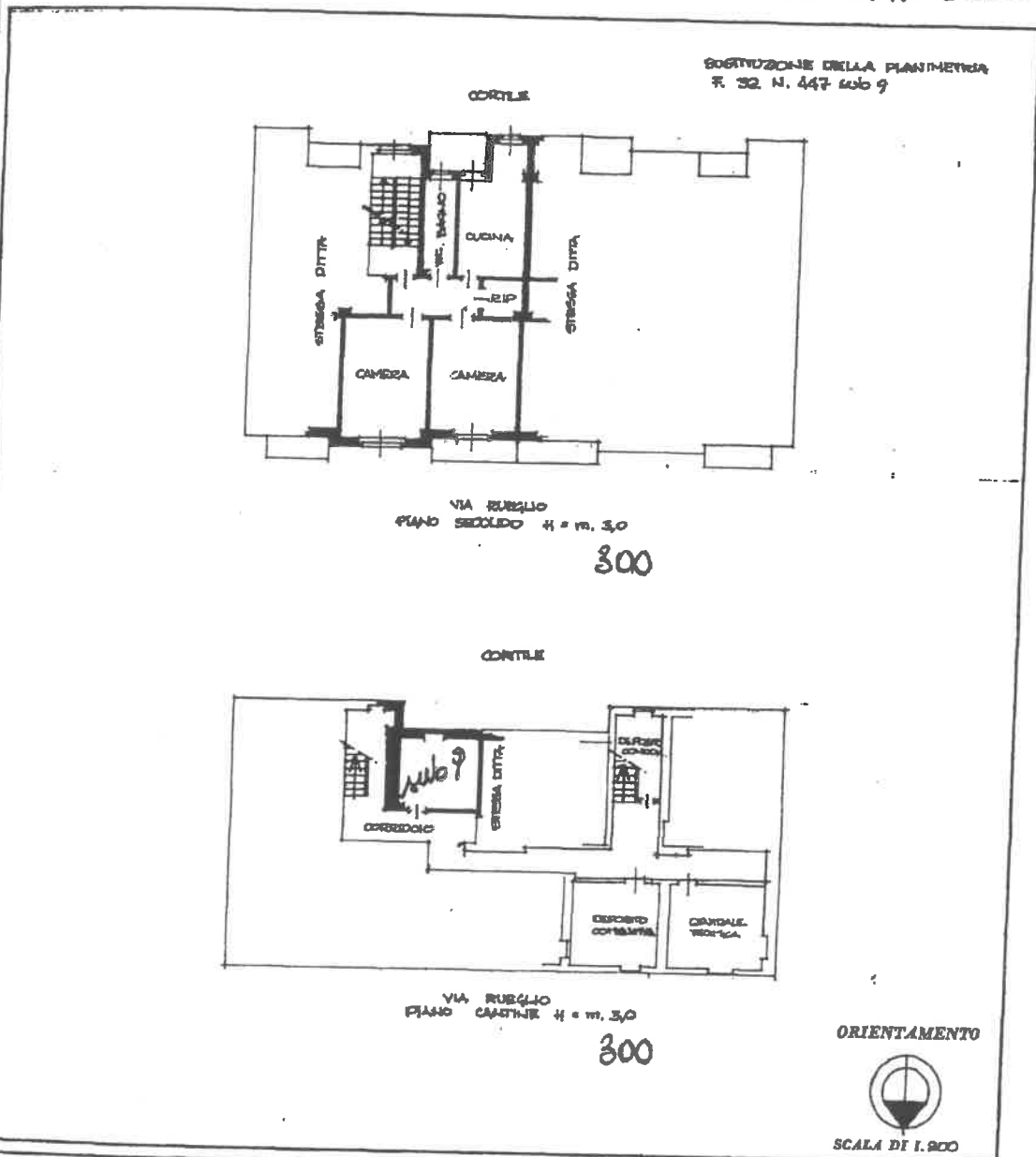

SPAZIO RISERVATO PER LE ANNOTAZIONI D'UFFICIO

DATA  
PROT. N°

*[Handwritten signature]*

Compilata dall' ARCHITETTO  
DANIELE CARBARI  
Iscritto all'Albo degli ARCHITETTI  
della Provincia di TORINO  
DATA 10.4.2016  
Firma: DANIELE CARBARI Architetto

*[Handwritten signature: Daniele Carbari]*

Planimetria in atti

Catasto dei Fabbricati - Situazione al 10/05/2017 - Comune di TORINO (L219) - < Foglio: 1057 - Particella: 464 - Subalterno: 8 >  
L. 10/05/2017