

**Agenzia del Territorio
CATASTO FABBRICATI
Ufficio Provinciale di
Torino**

Dichiarazione protocollo n. TO0759608 del 15/11/2007

Planimetria di u.i.u. in Comune di Torino

Corso Grosseto

civ. 465/D

Identificativi Catastali:

Sezione:
Foglio: 1063
Particella: 78
Subalterno: 124

Compilata da:
Pirocca Paolo

Iscritto all'albo:
Geometri

Prov. Torino

N. 6575

Scheda n. 1

Scala 1:200

PIANTA PIANO TERRA

H. 3,05

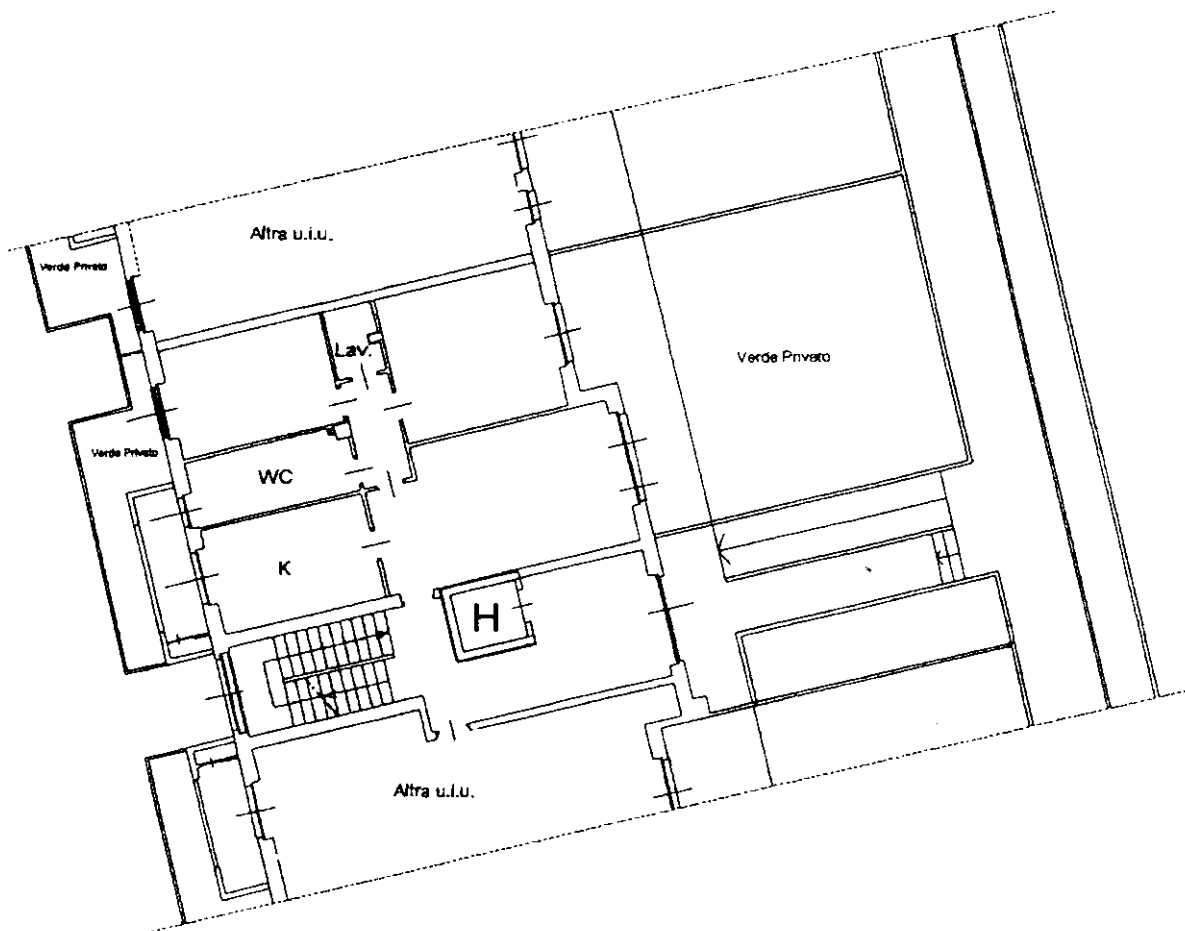

Catasto dei Fabbricati - Situazione al 25/02/2021 - Comune di TORINO (L219) - < Foglio: 1063 - Particella: 78 - Subalterno: 124 >
CORSO GROSSETO n. 465/D piano: S2-T;

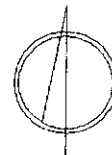

Ultima planimetria in atti

**Agenzia del Territorio
CATASTO FABBRICATI
Ufficio Provinciale di
Torino**

Dichiarazione protocollo n. TO0759608 del 15/11/2007

Planimetria di u.i.u. in Comune di Torino

Corso Grosseto

civ. 465/D

Identificativi Catastali:

Sezione:

Foglio: 1063

Particella: 78

Subalterno: 124

Compilata da:
Pirocca Paolo

Iscritto all'albo:
Geometri

Prov. Torino

N. 6575

Scheda n. 2

Scala 1:200

PIANTA PIANO 2° INTERRATO
H. 2,80

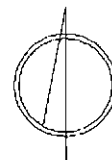
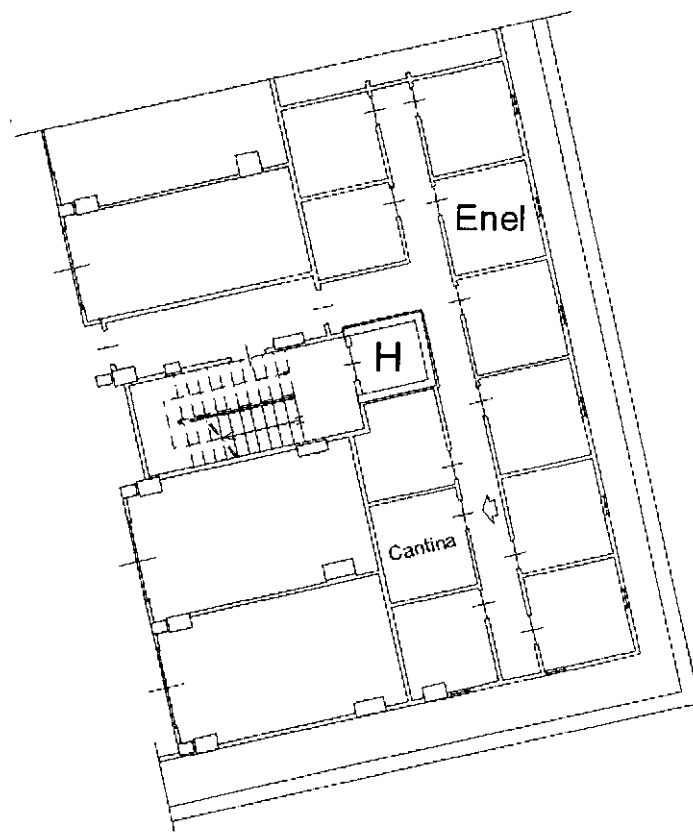

Ultima planimetria in atti