

Min. A. (Nuovo Catasto Edilizio Urbano)
Lic. 35

MINISTERO DELLE FINANZE
DIREZIONE GENERALE DEL CATASTO E DEI SERVIZI TECNICI ERARIALI

NUOVO CATASTO EDILIZIO URBANO
(D. DECRETO-LEGGI 13 APRILE 1984, N. 40)

Planimetria dell'immobile situato nel Comune di TORINO Via STEFANO TEMPIA N. 3.
Ditta PROPRIETA' FABBRICATO : SOC. COOP. EDIL A PROPRIETA' INDIVISA "G. DI VITTORIO", SOC. COOP. A R.L.
Ditta PROPRIETA' TERRENO : CITTA' DI TORINO
Allegata alla dichiarazione presentata all'Ufficio Tecnico Erariale di TORINO
SCHEDE N. 125

PIANTA PIANO 2 H = 2,30 m
ALLEGIO N. 125

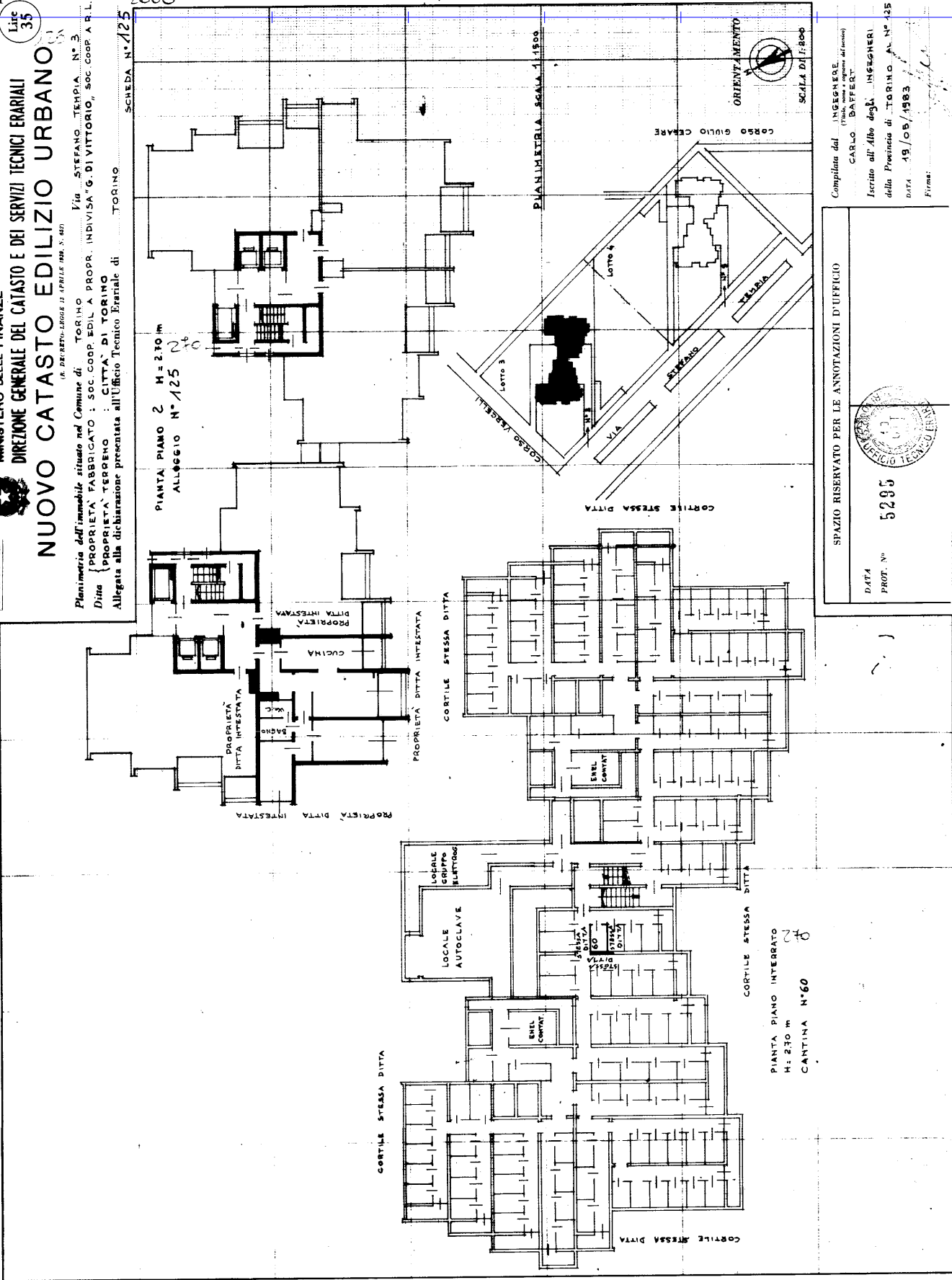

SPAZIO RISERVATO PER LE ANNOTAZIONI D'UFFICIO

DATA
PROT. N. 5295



Completata dal
INGEGNERE
CARLO BAFERT
Iscritto all'Albo degli INGEGNERI
della Provincia di TORINO A. N. 125
DATA 19/05/1983
Firma:

Catasto dei Fabbricati - Situazione al 14/10/2020 - Comune di TORINO (L219) - Foglio: 1043 - Particella: 73 - Subalterno: 120 >
VIA TEMPIA STEFANO n. 3 piano: 2-S1;

Ultima planimetria in atti