

**Agenzia del Territorio
CATASTO FABBRICATI
Ufficio Provinciale di
Torino**

Dichiarazione protocollo n. TO0397467 del 25/09/2013

Planimetria di u.i.u. in Comune di Torino

Largo Palermo

civ. 74

Identificativi Catastali:

Sezione:
Foglio: 1185
Particella: 267
Subalterno: 33

Compilata da:
Pison Giandomenico
Iscritto all'albo:
Geometri

Prov. Torino

N. 7068

Scheda n. 1

Scala 1:200

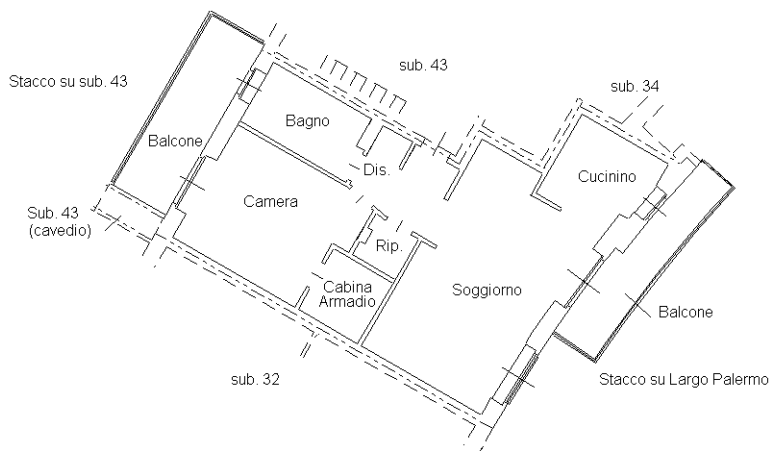

PIANTA PIANO TERZO
H = 2,70 m

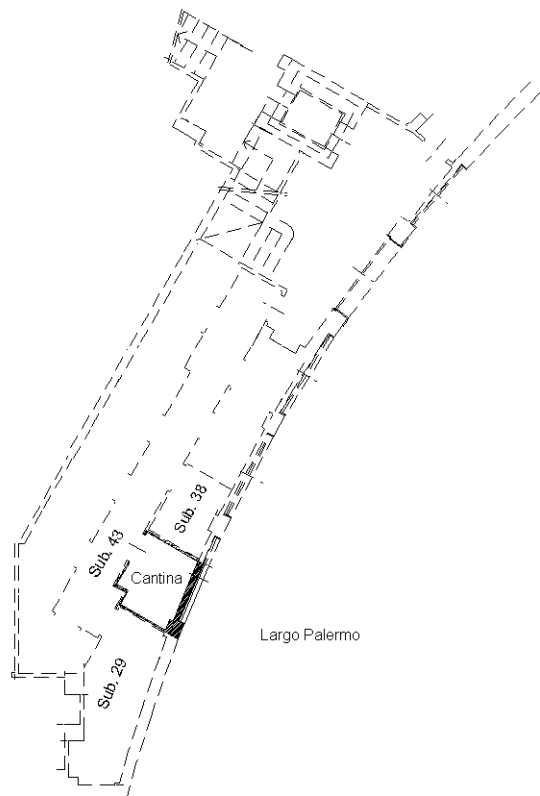

PIANTA PIANO TERRENO
H = 4,32 m



Ultima planimetria in atti

Catasto dei Fabbricati - Situazione al 21/07/2020 - Comune di TORINO (L219) - < Foglio: 1185 - Particella: 267 - Subalterno: 33 >
LARGO PALERMO n. 74 piano: T-3;