

5520
MODULARIO
F. Cat. S. T. 315



MINISTERO DELLE FINANZE
DIREZIONE GENERALE DEL CATASTO E DEI SERVIZI TECNICI ERARIALI

MOD. B (Nuovo Catasto Edilizio Urbano)

Lire
15

NUOVO CATASTO EDILIZIO URBANO

(R. DECRETO-LEGGE 13 APRILE 1939, N. 682)

Planimetria dell'immobile situato nel Comune di TORINO Via ALESSANDRIA 26

Ditta Soc. in Nome Collettivo "Impresa S. Marega e G. Bennati,,

Allegata alla dichiarazione presentata all'Ufficio Tecnico Erariale di TORINO

Scheda n. 0577051

PIANO QUARTO
Lotto B SCALA IV

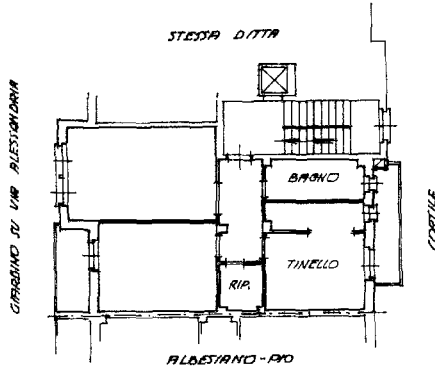

SOTTERRANEO

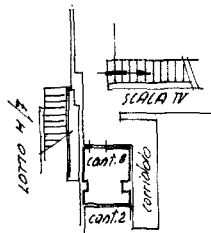

ORIENTAMENTO



SCALA DI 1:200

SPAZIO RISERVATO PER LE ANNOTAZIONI D'UFFICIO

DATA

PROT. N°

211

Compilata dal Geometra
(Titolo, nome e cognome del tecnico)
Giacomo Capucchio

Iscritto all'Albo dei Geometri
della Provincia di Torino

DATA 10-7-1971

Firma:

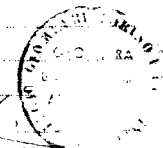

193-FOTO FOUERARIO DELLO STATO

Catasto dei Fabbricati - Situazione al 02/06/2020 - Comune di TORINO (L219) - < Foglio: 1214 - Particella: 96 - Subalterno: 157 >
VIA ALESSANDRIA n. 26 piano: 4-S1;

Ultima planimetria in atti