

MINISTERO DELLE FINANZE
 DIREZIONE GENERALE DEL CATASTO E DEI SERVIZI TECNICI ERARIALI
NUOVO CATASTO EDILIZIO URBANO
(R. DECRETO-LEGE 30 APRILE 1998, N. 65)
 Planimetria dell'immobile situato nel Comune di **VENARIA** Via **A. COLOMBO** 18 INT. 9
 Ditta **COOPERATIVA S.M. SASSI**
 Allegata alla dichiarazione presentata all'Ufficio Tecnico Erariale di **TORINO**

F. 28 u. 853 Sub. 66
 67
 68

MOD. A (Versione Catalogo Edilizia Urbana)
 L. 350
 62

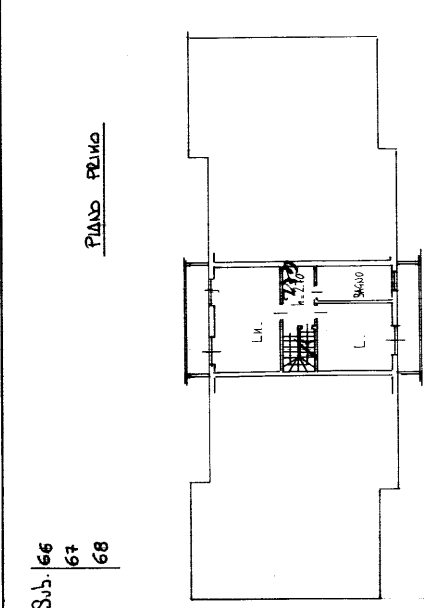

PIANO PRIMO

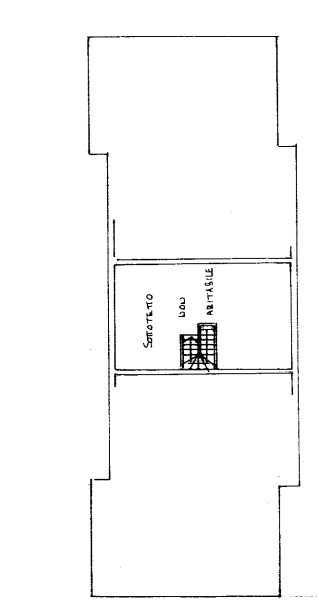

PIANO SOTTOTERRITTO

ORIENTAMENTO
 h. MIN. 2.00
 h. MAX. 4.76
 4.76
 SCALA DI F. 2.00



PIANO TERZENO

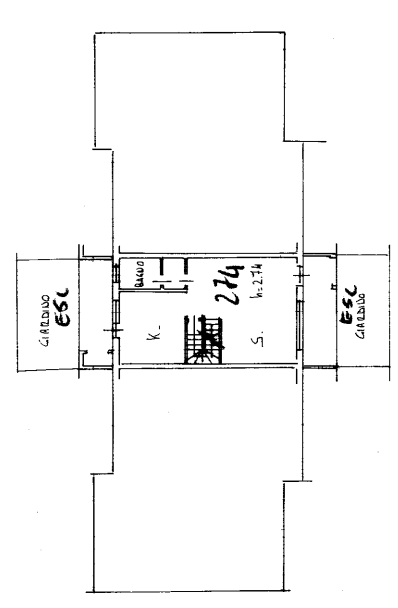

SPAZIO RISERVATO PER LE ANNOTAZIONI D'UFFICIO
 DATA
 PROT. N°
 E

Compilato dal
 ARCHITETTO
(Firma, nome e cognome del firmatario)
HARZO GIUSTO
 Iscritto all'Albo de
 ARCHITETTI
 della Provincia di
TORINO
 DATA
GIUGNO 2000
 Firma: