

9907  
MODULARIO  
P. ng. rend. 487



MINISTERO DELLE FINANZE  
DIREZIONE GENERALE DEL CATASTO E DEI SERVIZI TECNICI ERARIALI

Mod. B (Nuovo Catasto Edilizio Urbano)

Lire  
50

38

# NUOVO CATASTO EDILIZIO URBANO

(R. DECRETO-LEGGE 13 APRILE 1939, N. 652)

Planimetria dell'immobile situato nel Comune di TORINO Via delle PERVINCHE 59

Ditta CUMINO ERNESTO N.A. TORINO IL 12-03-1926

Allegata alla dichiarazione presentata all'Ufficio Tecnico Erariale di TORINO

Fg. 60 N. 416 sub 12

## PIANTA PIANO SECONDO h=3.00

VIA delle PERVINCHE

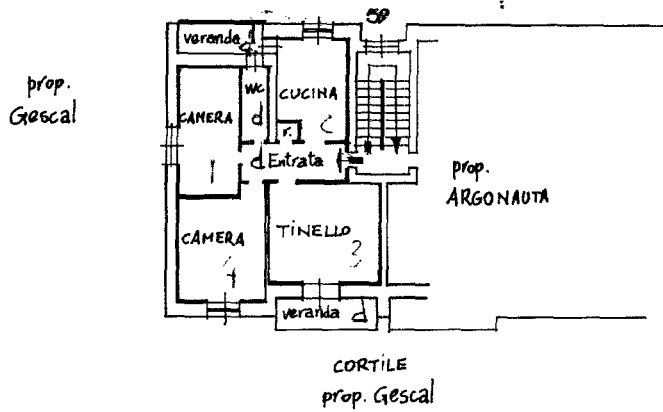

SITUAZIONE DELLA PLANIMETRIA

## PIANTA PIANO SOTTERRANEO h=2.10

VIA delle PERVINCHE

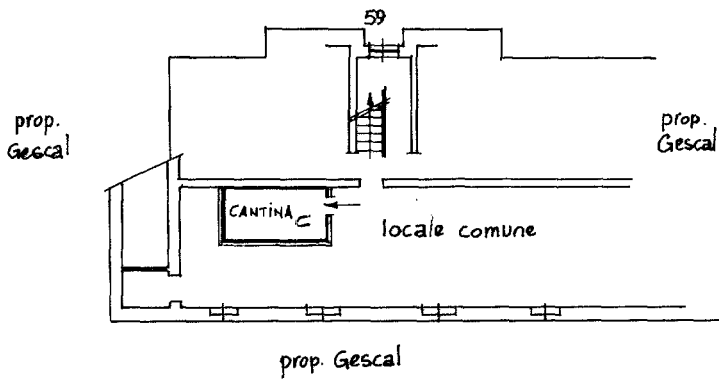

ORIENTAMENTO



SCALA DI 1:200

SPAZIO RISERVATO PER LE ANNOTAZIONI D'UFFICIO

DATA 12 FEB. 1986  
PROT. N° 16503

Compilata dal **GEOMETRA**  
(Titolo, nome e cognome del tecnico)  
**SERGIO ULJANIC**

Iscritto all'Albo dei **geometri**  
della Provincia di **TORINO**

DATA 16-01-86

Firma: *Sergio Uljanic*

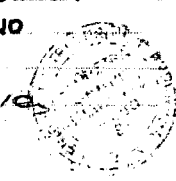

Catasto dei Fabbricati - Situazione al 19/02/2020 - Comune di TORINO (L219) - < Foglio: 1070 - Particella: 2 - Subalterno: 12 >  
Via delle PERVINCHE n. 59 piano: 2;

Ultima planimetria in atti