

MODULARIO
P. 107 mod. 487



242
MINISTERO DELLE FINANZE

MOD. 11 (Nuovo Catasto Edilizio Urbano)

DIREZIONE GENERALE DEL CATASTO E DEI SERVIZI TECNICI ERARIALI

Lirc
150

52

NUOVO CATASTO EDILIZIO URBANO

(D. DECRETI-LEGGI 11 APRILE 1960, N. 660)

Planimetria dell'immobile situato nel Comune di TORINO Via BIBIANA 103

Ditta FIORINA PIETRO n. TORINO 4 - 10 - 1974

Allegata alla dichiarazione presentata all'Ufficio Tecnico Erariale di TORINO

Frazione: u.i. F. 35 n° 1372 sub. 41 - Assume il nuovo identificativo catastale F. 35 n° 1372 sub. 54 int. a.

P. SESTO

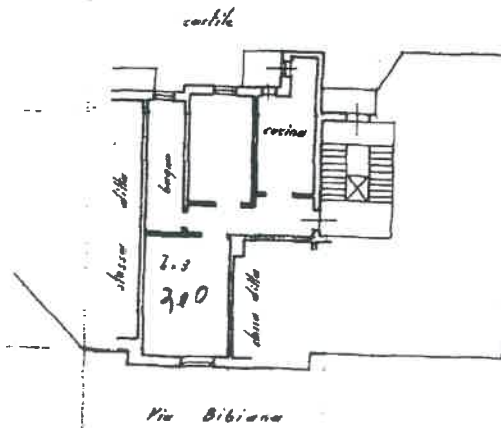

P. SOTTERR.

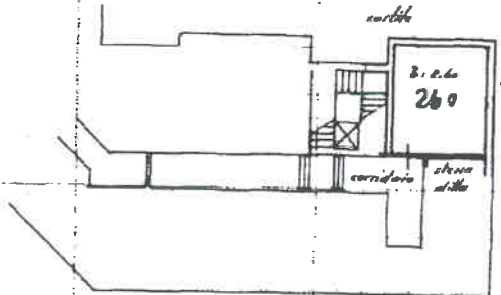

ORIENTAMENTO



SCALA DI 1:200

SPAZIO RISERVATO PER LE ANNOTAZIONI D'UFFICIO

DATA **30 DIC. 1985**
PROT. N° **20884**

Compilata dal Geom.
(Titolo, nome e cognome del redattore)
F. DELPERO
Iscritto all'Albo dei Geom. N° **108A**
della Provincia di **TORINO**
DATA **GENNAIO 1986**
Firma: *[Signature]*



Ultima planimetria in atti